



Associazione Scacchistica Italiana Amici Sumus

Newsletter N° 87

Giugno 2022



**Redazione e grafica:
Logo A.S.I.A.S.:**

**Pasquale Colucci
Valerio Fiore - Enzo Martino**

Hanno collaborato a questo numero:

**Dino Besozzi
Pasquale Colucci
Daniele Gatti
Federico Manca**

**Luciano Nucci
Daniel Perone
Filiberto Pivrotto
Matteo Troia**

Dalla home page del sito di studistica ARVES (<https://www.arves.org/arves/index.php/en/>)

“International Master **Vladislav Tarasiuk** from Ukraine did compose the following endgame study with a message:



*Let us love the peoples of the world
and respect their rights!*



1. Editoriale di M.Troia	5
2. Scacchi a colori di P. Colucci	6
3. Un pregevole finale di F.Manca	7
4. Partite da caffè' (II) di D. Perone	10
5. Qualcosa ancora sul Match del Secolo di F. Pivrotto	12
6. Attività agonistica nazionale di L. Nucci	13
7. L'angolo del Problema di D. Gatti	19
8. Soluzioni delle partite da caffè' (II) di D. Perone	21
9. Albo DT ASIAS – Nuovi soci di L. Nucci	22
10. Elenco soci di L. Nucci	23
11. Lo Staff ASIAS – Porta Portese	32

La presente rivista rappresenta l'Organo Ufficiale dell'Associazione Scacchistica Italiana Amici Sumus e viene inviata gratuitamente ai soci. Per non ricevere più la Newsletter, per inviare articoli o partite, scrivi una e-mail a: checkmateasias@gmail.com

Gli utenti di Facebook che non ne facessero ancora parte, possono iscriversi al Gruppo "Amici Sumus!" collegandosi al link:

<https://www.facebook.com/groups/1455492174702845>

L'ASIAS da inizio anno è presente anche su INSTAGRAM: per accedere alla pagina cliccare sul link: https://www.instagram.com/asias_officialpage/ (978 followers alla data del 31/12/2021)

Il sito internet dell'Associazione è stato sostituito da un *padlet*, accessibile dal link: https://padlet.com/Amici_Sumus/xd3dlt03fh2krrzq

Su di esso è possibile visionare gli annunci riguardanti le iniziative sociali in corso e scaricare i numeri più recenti della Newsletter.

File partite

I soci che desiderino ricevere via e-mail il file delle partite giocate nei tornei ASIAS ne possono fare richiesta al Responsabile **Salvatore Tramacere** e-mail:

telescacchi@yahoo.it

Editoriale

Si è definitivamente concluso il torneo 'Tematico -076' con la vittoria ex-equo di Andrea Bertaggia e Michele Cesaro. Entrambi hanno concluso con 7 punti e lo scontro diretto in parità, con una vittoria a testa. Il terzo gradino del podio ha visto un altro ex-equo tra Guido Bruno e Carlo Bellisario. Ultima posizione per Salvatore Rubino. Ha diretto la gara il Direttore Ettore Giovannini.

Per quanto riguarda la 'Champions League ASIAs', ai già qualificati Alessandro e Roberto Pietrocola, Egidio Scala, Andrea Bertaggia e Pietro Cautiero si è andato ad aggiungere Massimo Bonade', primo per ELO ai nastri di partenza. Manca un unico incontro per concludere il torneo, trattasi del match tra Alberto Collobiano e Primo Zingaretti.

Il nostro socio Salvatore Tramacere è stato il Capitano e giocatore della Nazionale ASIGC che ha vinto il torneo 'Carlos Flores Gutiérrez'.

Ricordiamo che è sempre possibile iscriversi ad uno dei nostri tornei, gratuiti, inviando una email all'indirizzo nucci.luciano@gmail.com

Diamo il benvenuto ai nuovi soci Lorenzo Valerio e Damiano Siragusa.

Il Presidente
Matteo Troia

Scacchi a colori

di Pasquale COLUCCI

Gli scacchi sono l'arte che esprime la bellezza della logica.

Michail Botvinnik

Il gioco degli scacchi è solo un gioco, niente ha a che fare con la la scienza o l'arte.

Emanuel Lasker

Il gioco degli scacchi è la fiaba delle 1001 scemenze.

Savielly Tartakower

Il gioco degli scacchi è una lotta contro se stessi.

Svetozar Gligorić

Il gioco degli scacchi sono io.

Salvador Dalí

Gli scacchi come mezzo, non come fine: è nella vita reale che essi assumono importanza.

Terzano Francesco (*Scacchi a colori*, 2019)

Gli scacchi sono come la musica: lo spartito è lo stesso ma ciascun autore lo interpreta in maniera diversa dagli altri.

Pasquale Colucci (*Scacchi a colori*, 2019)

Un pregevole finale...

[Federico Manca]

Moiseenko,Alexander (2602) – Godena,Michele (2442) (D20)

Terme Catez SLO, 06.04.2022

Contro il Grande maestro ed ex campione d'Europa Moiseenko, Michele Godena ci fornisce un saggio della sua bravura nei finali. La posizione iniziale presenta un piccolo vantaggio del Bianco. Notevole ed istruttiva la precisione con cui il Nero annullerà questo vantaggio.

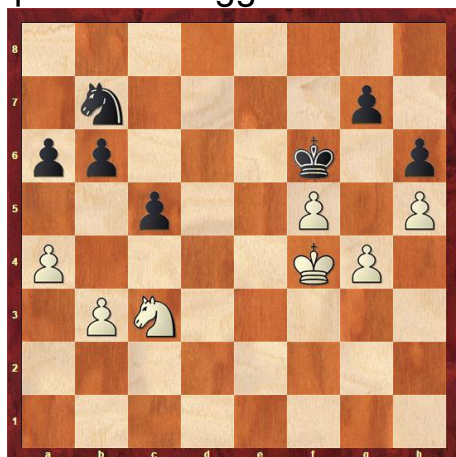

36...b5!

(il Nero giustamente cerca di semplificare il più possibile i pedoni sul lato di Donna, 36...♞a5? 37.♞d5+ ♔f7 38.♞xb6 ♞xb3 39.♔e5! avrebbe portato il Nero in una posizione difficile)

37.♞e4+

(Se 37.axb5 axb5 38.♞xb5 ♞a5! guadagnando il pedone b3)

37...♔e7 38.♔e5 c4 39.axb5 axb5 40.b4!

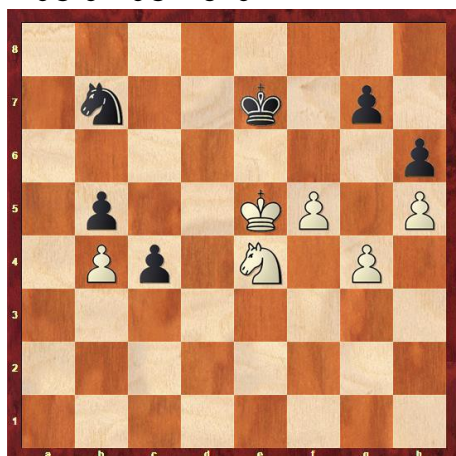

(Il migliore tentativo concreto di giocare per la vittoria. Il Bianco fissa il pedone b5 Nero. Se 40.bxc4 bxc4 41.♔d4 il Nero avrebbe avuto l'ottima replica 41...♞d6!)

40...♞d6!

(La migliore, Godena sfrutta la forza del suo pedone passato in c4 per attivare immediatamente il cavallo)

41. ♖c3

(se 41. ♖xd6?? c3 Il pedone sarebbe inarrestabile)

41... ♗e8 42. ♔d5

(a 42. ♖xb5 segue 42... ♗f6 43. ♔d4 ♗xg4 44. ♔xc4 ♗f6!)

42... ♗f6+ 43. ♔c6 ♗xg4 44. ♗d5+ ♔d8 45. ♔xb5



45... ♗f6!

(Ancora una volta il Nero sfrutta la forza del pedone passato. Ora il Nero cattura il pedone h5 ottenendo il controgiooco necessario ad equilibrare la posizione)

46. ♔xc4

(Un grave errore 46. ♗xf6?? c3! con vantaggio decisivo del Nero)

46... ♗xh5 47. b5 ♗g3 48. f6 gxf6 49. ♗xf6 ♔c7 50. ♔c5 ½-½

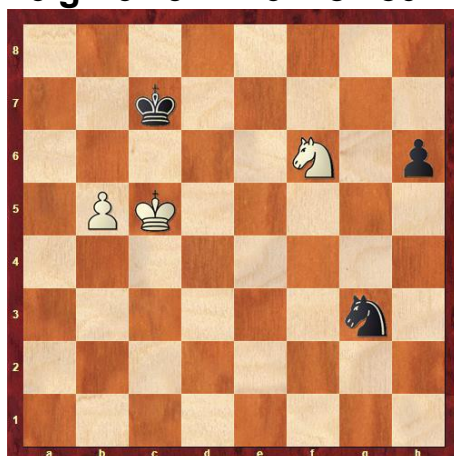

(La posizione non ha più nessuna emozione da proporre. I giocatori si sono accordati per la patta)

Federico Manca è nato a Padova nel 1969.

Diventato Maestro nel 1988 e Maestro Internazionale nel 1990, ha conquistato la medaglia di Bronzo come Riserva alle olimpiadi di Novi Sad del 1990.

Due volte vice campione italiano assoluto (1990 e 1993) è inoltre l'autore del libro: *L'Alapin per il giocatore di circolo* (2020)



Partite da caffè (II)

di Daniel Perone

Ho già detto sulla Newsletter A.S.I.A.S. n. 52 che molto tempo fa provavo soddisfazione nel collezionare posizioni curiose e partite da caffè, soprattutto i finali di queste partite, senza mai considerare chi fossero i giocatori, l'importante era il gioco in se stesso, errori compresi.

Certamente spesso si presentano situazioni assai interessanti dove lo zeinot gioca un ruolo importantissimo e l'orologio la fa di padrone...

Comunque, la mossa a sorpresa, i nervi, l'apertura sconosciuta, sono sempre presenti sulla scacchiera e questo insieme di circostanze inaspettate permette di accumulare esperienza, quindi insegnamenti.

Oggi a distanza di anni, come insegnante, penso che esse siano utili nella formazione sportiva dei nuovi scacchisti, pertanto nelle mie lezioni di solito viene inclusa qualche partita della collezione.

Adesso voi, cari lettori, potete divertirvi ad analizzare oppure vedere le soluzioni a pagina 21.

Per tutti quelli che vogliono continuare questo piccolo passatempo, vi dico che in tutti e tre i casi il tratto è al Bianco; pertanto, basta scoprire i risultati delle partite e anche le relative sequenze da seguire.

1) Rivista Ajedrez n.289, 1978

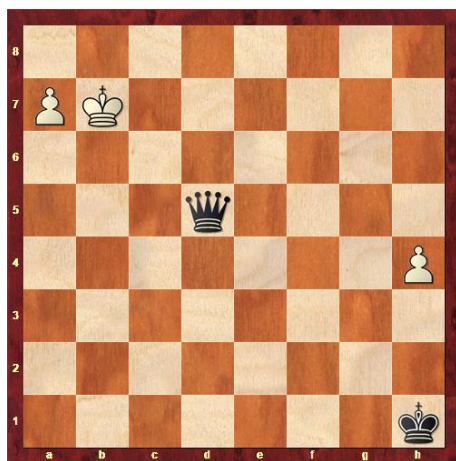

2) San Pedro de Jujuy, 1978

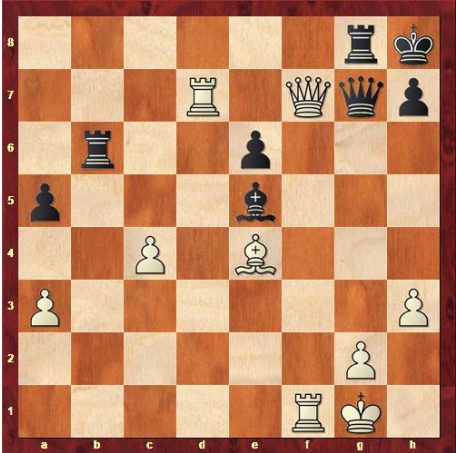

3) Marshall - Von Scheve – Monte Carlo, 1904

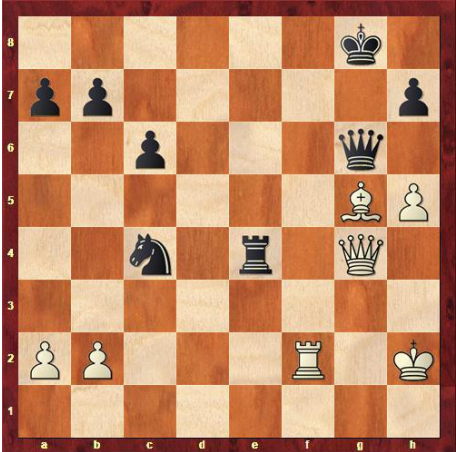

Qualcosa ancora sul match del secolo

di Filiberto Pivrotto

Dopo la schiacciante vittoria di Robert Fischer al torneo interzonale di Palma de Majorca, il 13 maggio 1971 sono iniziate le fasi eliminatorie per la designazione del candidato a sfidare il Campione del Mondo in carica Boris Spasskij.

Nel primo turno (quarto di finale) si sono incontrati:

Petrosjan (URSS)	4
Hubner (Repubblica Federale Tedesca)	3
Korcnoj (URSS)	5,5
Geller (URSS)	2,5
Fischer (USA)	6
Tajmanov (URSS)	0
Larsen (Danimarca)	5,5
Uhlmann (Repubblica Democratica Tedesca)	2,5

Al turno successivo si sono affrontati, con inizio il 4 luglio 1971

Petrosjan (URSS)	5,5
Korcnoj (URSS)	4,5
Fischer (USA)	6
Larsen (Danimarca)	0

Il 30 settembre 1971, a Buenos Aires (Argentina) si e' svolto l'incontro decisivo per la designazione dello sfidante ufficiale:

Fischer (USA)	6,5
Petrosjan (URSS)	2,5

Robert Fischer affrontera' nel luglio 1972, a Reykjavík (Islanda), Boris Spasskij.

Attività agonistica nazionale

Tornei in corso

7^ CAMPIONATO MAGISTRALE ASIAS "MEMORIAL MARCO CAMPIOLI"	CM-081
---	---------------

Inizio torneo 01.04.2022

Fine 30.06.2023

D. T.

ha il Nero con:	N°	Giocatore	ha il Bianco con:	Punti	SB
13 11 10 7 0,5	1	MARINO Francesco	2 4 8 5 1	1,5	
1 12 11 8	2	COLUCCI Pasquale (ritirato)	3 5 9 6	0	
2 13 12 9 1	3	VANNICOLA Roberto	4 6 10 7 0	1	
3 1 13 10	4	BOI Paolo	5 7 11 8	0	
4 2 1 11 1	5	BLASI Sergio	6 8 12 9	1	
5 3 2 12 1	6	POMPA Alessandro	7 9 13 10	1	
6 4 3 13	7	BESOZZI Ferdinando	8 10 1 11	0	
7 5 4 1	8	PARISI Cosimo	9 11 2 12 1	1	
8 6 5 2 1	9	CESARO Michele	10 12 3 13	1	
9 7 6 3 1	10	GALVAN Gaetano	11 13 4 1 0,5	1,5	
10 8 7 4	11	CARNEMOLLA Giampaolo	12 1 5 2 1	1	
11 9 8 5	12	MAZZANTI Raniero	13 2 6 3 1	1	
12 10 9 6	13	MARTURANO Marco	1 3 7 4	0	

3^ CAMPIONATO NAZIONALE ASIAS

CN-075

Inizio torneo 01.04.2021

Fine 30.06.2022

D. T. Luciano Nucci

ha il Nero con:				N°	Giocatore	ha il Bianco con:				Punti	Bh
4	12	15	18	1	PEIRCE Andrea	2	5	8	16	3,5	30,5
0,5	0	1	1			0	0	0	1		
5	13	16	1	2	GIOVANNINI Ettore	3	6	9	17	5	25,5
0	1	1	1			1	0	1			
6	14	17	2	3	BERTOLI Franco	4	7	10	18	3	30
0,5	0,5					1	1				
7	15	18	3	4	BRUNO Guido	5	8	11	1	4,5	22
1		1				1	0	1	0,5		
8	16	1	4	5	DECARO Danilo	6	9	12	2	3	36
0	1	1	0			0	0	0	1		
9	17	2	5	6	VIVONA Giuseppe	7	10	13	3	2	29,5
0	0	0	1			0	1				
10	18	3	6	7	MALORI Marcello	8	11	14	4	1,5	28,5
0	1					0	0,5	0	0		
11	1	4	7	8	ZINGARETTI Primo	9	12	15	5	7,5	28,5
1	1	1	1			1	0,5	1	1		
12	2	5	8	9	PIVIROTTI Filiberto	10	13	16	6	6	30
0	1	1	0			1	1	1	1		
13	3	6	9	10	TEDOLDI Guido	11	14	17	7	3	28
0	0	1	0			1	0	0	1		
14	4	7	10	11	PAGANI Maddalena (ritirato)	12	15	18	8	0,5	34
0	0	0,5	0			0	0	0	0		
15	5	8	11	12	CESARO Michele	13	16	1	9	7,5	24,5
1	1	0,5	1			1	1	1	1		
16	6	9	12	13	MARIANI Danilo	14	17	2	10	2	36,5
1	0	0	0			0	0	0	1		
17	7	10	13	14	CAUTIERO Pietro	15	18	3	11	7	19
0,5	1	1	1			1	1	0,5	1		
18	8	11	14	15	MANICONE Giovanni	16	1	4	12	2	31,5
1	0	1	0			0		0			
1	9	12	15	16	FILIPPI Giulio	17	2	5	13	0	35
0	0	0				0	0	0	0		
2	10	13	16	17	MENEGHETTI Juri	18	3	6	14	6	23
0	1	1	1			1	0,5	1	0,5		
3	11	14	17	18	MADIA Nicola (ritirato)	1	4	7	15	1	28
0	1	0	0			0	0	0	0		

4[^] CAMPIONATO NAZIONALE ASIAS GIUSEPPE BARATO"

"MEMORIAL

CN-082

Inizio torneo 01.04.2022

Fine 30.06.2023

D. T. Luciano Nucci

ha il Nero con:					N°	Giocatore	ha il Bianco con:					Punti	Bh
3	5	7	9	11	1	TREZZI Stefano	2	4	6	8	10	1	
0	0	0	0	0					0		1		
4	6	8	10	1	2	GIOVANNINI Ettore (ritirato)	3	5	7	9	11	0	
5	7	9	11	2	3	BELLISARIO Carlo	4	6	8	10	1	0	
0			0						0				
6	8	10	1	3	4	FRANCO Alessandro	5	7	9	11	2	0	
7	9	11	2	4	5	BERNA Stefano	6	8	10	1	3	5,5	
0,5	1	0,5					0,5	1	1	1	1		
8	10	1	3	5	6	BALACCO Giuseppe	7	9	11	2	4	5,5	
0,5	1	1	0,5				0,5	1	1				
9	11	2	4	6	7	CATTONI Luca	8	10	1	3	5	5	
1	1			0,5			1	1		0,5			
10	1	3	5	7	8	PIVIROTTI Filiberto	9	11	2	4	6	0	
11	2	4	6	8	9	PEIRCE Andrea	10	1	3	5	7	1	
			0				1		0	0			
1	3	5	7	9	10	CARFORA Alfonso	11	2	4	6	8	1,5	
0	0	0					1		0,5				
2	4	6	8	10	11	PROLA Maurizio	1	3	5	7	9	2,5	
		0		0			1	1	0,5	0			

Magistrali a 5 giocatori

D.T. Ferrari Cristiano												
T. M-D-079	1	1	2	2	3	3	4	4	5	5	Tot.	S.B.
1 - GALVAN Gaetano			0,5	1	0	0,5	0,5	0,5	0,5	0,5	4	
2 - PELLICONI Vanes	0	0,5			0,5					0,5	1,5	
3 - LO CONTE Vittorio	0,5	1		0,5					0,5	0,5	3	
4 - MARINO Francesco	0,5	0,5							0,5	0	1,5	
5 - BESOZZI Dino	0,5	0,5	0,5		0,5	0,5	1	0,5			4	

Inizio torneo: 15/11/2021

Fine Torneo: 14/02/2023

Open a 5 giocatori

D.T. Michele Cesaro												
T. O-D-078	1	1	2	2	3	3	4	4	5	5	Tot.	S.B.
1 - BRUNO Guido			1	1	0,5	0	0	0	0	0	2,5	
2 - DECARO Danilo	0	0			0	0	0	0	0	0	0	
3 - MAIORANO Raffaele	1	0,5	1	1			0	0	1	1	5,5	
4 - MAZZANTI Raniero	1	1	1	1	1	1			1	1	8	
5 - TEDOLDI Guido		1	1	1	0	0	0	0			3	

Inizio torneo: 05/10/2021

Fine Torneo: 04/02/2023

Tornei tematici

D.T. Giovannini Ettore												
TEM-076	1	1	2	2	3	3	4	4	5	5	Tot.	S.B.
1 - BRUNO Guido			0	0	0	0	0,5	0,5	1	1	3	
2 - BERTAGGIA Andrea	1	1			1	0	1	1	1	1	7	
3 - CESARO Michele	1	1	1	0			1	1	1	1	7	
4 - BELLISARIO Carlo	0,5	0,5	0	0	0	0			1	1	3	
5 - RUBINO Salvatore	0	0	0	0	0	0	0	0			0	

Inizio torneo: 01/04/2021

Fine Torneo: 30/06/2022

Difesa Olandese con mossa al Bianco dopo 1.d4 f5

Classifica finale: 1°-2° ex aequo Bertaggia A. e Cesaro; 3°-4° ex aequo Bruno e Bellisario

D.T. Nucci Luciano												
TEM-080	1	1	2	2	3	3	4	4	5	5	Tot.	S.B.
1 - BESOZZI Ferdinando			1	1	1	1			0,5	0,5	5	
2 - BRUNO Guido	0	0			1	1	0,5	0,5	0,5	0	3,5	
3 - GIOVANNINI Ettore	0	0	0	0			0	0	0	0	0	
4 - MARINO Francesco			0,5	0,5	1	1				0,5	3,5	
5 - TROIA Matteo	0,5	0,5	1	0,5	1	1	0,5				5	

Inizio torneo: 26/02/2022

Fine Torneo: 25/05/2023

Partita Scozzese

D.T. Conte Massimiliano												
TEM-083	1	1	2	2	3	3	4	4	5	5	Tot.	S.B.
1 - BESOZZI Ferdinando			1	1							2	
2 - BRUNO Guido	0	0									0	
3 - GIOVANNINI Ettore	ritirato										0	
4 - MARINO Francesco											0	
5 - PIVIROTTI Filiberto											0	

Inizio torneo: 16/03/2022

Fine Torneo: 15/06/2023

Apertura Larsen

D.T. Nucci Luciano												
TEM-084	1	1	2	2	3	3	4	4	5	5	Tot.	S.B.
1 - BESOZZI Ferdinando			1	1	0	1	0,5	0,5	1	1	6	
2 - BRUNO Guido	0	0					0	0	1	1	2	
3 - COLUCCI Pasquale	0	1							1	1	3	
4 - MAZZANTI Raniero	0,5	0,5	1	1					1	1	5	
5 - PARISI Cosimo	ritirato										0	

Inizio torneo: 25/03/2022

Fine Torneo: 24/06/2023

Gambetto di Re

Torneo Online "Champions League ASIAS"

<https://lichess.org/team/champions-league-asias>

CHAMPIONS LEAGUE						
4 [^] FASE		Partita 1	Partita 2	Ev. part. 3	Ev. part. 4	QUALIFICATO
SCALA	BERNA	1-0	1-0			SCALA
PIETROCOLA A.	BIANCHI	1-0	1-0			PIETROCOLA A.
BERTAGGIA A.	MUNARETTO	1-0	1-0			BERTAGGIA A.
STIPANI	PIETROCOLA R.	0-1	0-1			PIETROCOLA R.
BOI	BONADE'	1/2	0-1			BONADE'
COLLOBIANO	ZINGARETTI					
CAUTIERO	TREZZI	1-0	1/2			CAUTIERO

D.T. LUCIANO NUCCI

Prenotazioni di tornei

TORNEI MAGISTRALI
Mazzanti Raniero
Bongiovanni Marco
Besozzi Ferdinando
Parisi Cosimo

OPEN A 5 GIOCATORI
Marino Francesco
Bruno Guido
Valerio Lorenzo

TORNEI POSTALI
Malori Marcello
Bertoli Franco

TORNEI TEMATICI

TORNEI TELEFONICI

Per prenotarsi ad uno o più tornei occorre darne comunicazione al Segretario Generale dei tornei Luciano Nucci, e-mail nucci.luciano@gmail.com indicando: nome, cognome, account di posta elettronica e, limitatamente ai tornei telefonici, il recapito telefonico.

L'Angolo del Problema

a cura di Daniele Guglielmo Gatti

Ben ritrovati all'Angolo del Problema!

Oggi vi propongo un altro studio, più complesso e articolato del precedente. Provate pure a risolverlo, ma se non ci riuscite, c'è come al solito la soluzione munita di commenti.

Il Bianco muove e vince

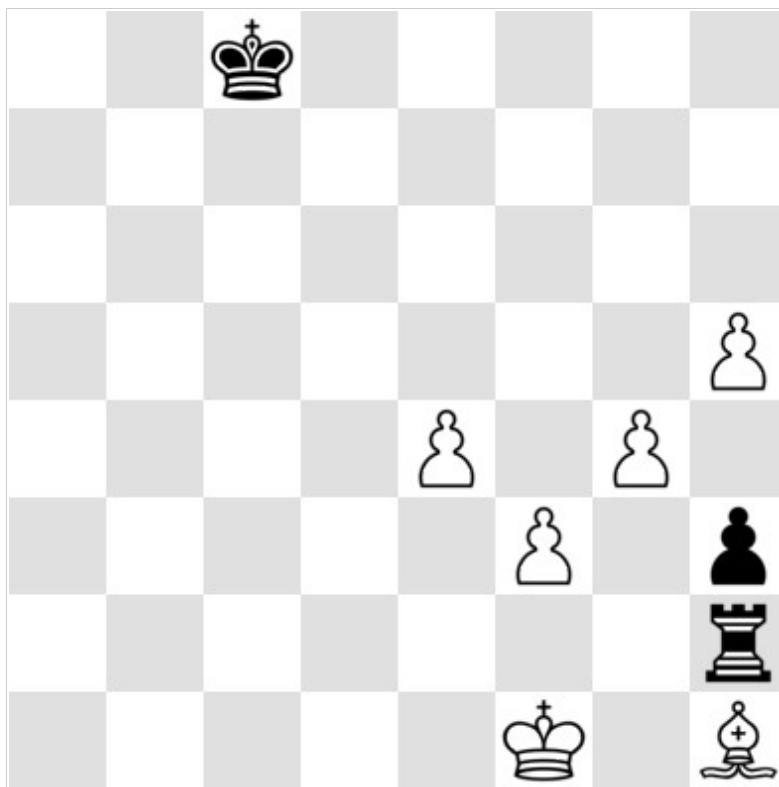

(Gatti, Sinfonie Scacchistiche 2021)

Tentativo: **1. h6?**

Il Bianco tenta di promuovere subito, visto che il Re nero è fuori dal quadrato. Tuttavia 1. ... ♖xh1+! 2. ♔f2 h2! (impegna il Re sul pedone) 3. ♔g2 ♖c1 4. ♔xh2 ♔d7! 5. h7 ♖c8! e il Nero ferma i pedoni (= patta posizionale)

Soluzione: **1. ♔g1!**

1. ... ♖c2

2. f4! h2+

Tentativo logico 2. h6? h2+! 3. ♔f1 ♖c6! (mossa intermedia: obbliga il Bianco a difendere il pedone, esponendolo ad un successivo attacco) 4. g5 ♖c1+ 5. ♔g2 ♖g1+ 6. ♔xh2 ♖xg5! patta posizionale.

3. ♔f1 ♖c1+

Se 3. ... ♔d7 4. h6! ♔e7 5. h7! ♖c8 6. g5! ♖h8 7. g6! ♔f5 8. f5! Il Nero è in zugzwang e il Bianco vince facilmente attivando il proprio Re.

4. ♔g2 ♖g1+

5. ♔h3! ♖xh1

Il Bianco rifiuta di catturare in h2, preferendo difendere il prezioso pedone g4. Infatti se 5. ♔xh2? ♖xg4! 6. ♔h3 ♖xf4! patta posizionale.

6. g5 ♔d7

7. h6 ♖f1

8. ♔xh2 ♖xf4

9. ♔g3! ♖f8

10. g6 ♔e6

11. g7 ♖g8

A nulla servirebbe 11. ... ♖b8 12. h7 ♔f7 13. h8=♚! In questa variante, sarebbe una grave svista 13. g8=♚+? ♖xg8+! 14. hxg8=♚+ ♔xg8 15. ♔f4 ♔f8! guadagna l'opposizione lontana e pareggia.

12. ♔f4! ♔f6

13. h7 ♔xg7

14. hxg8=♚+ ♔xg8

15. ♔e5! E il Bianco vince.

Alla fine promuoverà il pedone e4, l'unico a non essersi mai mosso durante tutta la soluzione. Mi auguro che lo svolgimento vi sia piaciuto e ci vediamo sul prossimo numero!

Soluzioni delle posizioni di pagina 10 e 11

Posizione n.1

1 ♔b6!

(1 ♔b8? ♚b5+ 2 ♔c7 ♚a6+ 3 ♔b8 ♚b6 4 ♔a8 ♚c7 5 h5 ♚c8#

Se 1 ♔c7? ♚a5+ 2 ♔b7 ♚b5+ vince

Se 1 ♔a6?? ♚c6+ vince

Se 1 ♔c8?? ♚a8+ vince).

Adesso una continuazione sarebbe

1...♔g2 2 h5 ♔f3 3 h6 ♔e4 4 h7 ♚a8 5 h8=♚ ♚xh8 6 ♔b7 Patta

Posizione n.2

1 ♚h5! ♚xd7 2 ♚xe5+ ♚g7 3 ♖f7! e vince

Posizione n.3

31 ♘h6!! Il Nero si arrende

ALBO D. T. ASIAS	
Arbitri Internazionali	
BUONOCORE	Giuseppe
Arbitri Senior ASIAS	
COLUCCI	Pasquale
Arbitri Nazionali ASIAS	
BALOSETTI	Davide
LAUDATI	Lelio
NUCCI	Luciano
Arbitri ASIAS	
ANDREOLI	Alfredo
BALACCO	Giuseppe
CESARO	Michele
CESETTI	Claudio
COLLOBIANO	Alberto
CONTE	Massimiliano
FERRARI	Cristiano
GIOVANNINI	Ettore
SERRAJOTTO	Marino
VASTANO	Ciro
VINCIGUERRA	Riccardo

NUOVI SOCI ANNO 2022			
COGNOME	NOME	PROV.	CATEGORIA
CARFORA	Alfonso	RM	N
BRUNI	Andrea	RM	N
ROMANAZZI	Antonio	BA	N
PIREDDA	Giuseppe	RM	N
VILONE	Rino	NA	N
RACCAH	Ascer	EE	N
INCARADONA	Maurizio	AL	N
GRAMICCIA	Massimiliano	RM	N
VALERIO	Lorenzo	RM	N
SIRAGUSA	Damiano	PA	N

Elenco soci al 31 Maggio 2022

N.	Cod	Cognome	Nome	Cat. Asias	Elo Asias
1	112	ADINOLFI	Alfredo	CM	2169
2	144	AGOSTINELLI	Andrea	N	1800
3	001	ALBANO	Vito	N	1800
4	492	ALMICI	Daniele	N	1800
5	153	AMETRANO	Anton Giulio	N	1800
6	440	AMOVILLI	Mauro	M	2250
7	163	ANDREOLI	Alfredo	N	1800
8	171	ANDREOZZI	Paolo	N	1800
9	120	ANTEI	Tiziano	N	1800
10	229	ARBRILE	Giuseppe	M	2386
11	433	ATTINA'	Rodolfo	N	1800
12	501	AUDINO	Marco	N	1800
13	005	BALACCO	Giuseppe	N	1992
14	422	BALDASCINO	Elpidio	N	1800
15	406	BALESTRA	Stefano	N	1715
16	127	BALOSETTI	Davide	CM	2015
17	418	BARAVALLE	Maurizio	N	1800
18	151	BARTALINI	Chiara	M	2305
19	167	BASCETTA	Biagio	IM-lccf	2200
20	448	BELLI	Michela	N	1804
21	203	BELLIPANNI	Pietro	CM	2055
22	323	BELLISARIO	Carlo	N	1659
23	270	BENA'	Ermanno	N	1800
24	357	BENUSSI	Alberto	M	2188
25	473	BERGAMASCHI	Elia	N	1800
26	478	BERNA	Stefano	N	1865
27	390	BERTAGGIA	Andrea	CM	2147
28	365	BERTAGGIA	Mirco	CM	2115
29	268	BERTAGNOLLI	Gerhard	CM	2068
30	463	BERTOLI	Franco	CM	1968
31	520	BERTOLINO	Giampaolo	N	1800
32	456	BERTONI	Massimiliano	CM	2020
33	210	BESOZZI	Ferdinando	M	2247
34	517	BIANCHI	Giorgio	N	1800
35	007	BIANCHIN	Roberto	CM	2147
36	487	BIANCHINI	Massimo	N	1800
37	230	BIASUTTO	Stefano	M	2216
38	409	BIGAGLI	Rodolfo	CM	2000
39	431	BIONDI	Massimo	CM	2000
40	224	BLASI	Sergio	CM	2093
41	391	BLONNA	Michele	CM	2000

42	225	BOCCIA	Mattia Mario	SIM-lccf	2436
43	500	BOCCUNI	Virginia	N	1800
44	369	BOE	Roberto	N	1800
45	446	BOI	Paolo	CM	2071
46	202	BONARETTI	Alberto	N	1887
47	412	BONATTI	Aldo	CM	1898
48	246	BONDI	Andrea	M	2385
49	355	BONGIOVANNI	Marco	M	2210
50	312	BONOLDI	Fabio	CM	1979
51	321	BONUGLI	Carlo	M	2200
52	493	BORDI	Emanuele	N	1800
53	172	BORGIA	Massimo	N	1800
54	192	BORINO	Paolo	CM	2000
55	518	BRESCIANI	Luca	N	1800
56	532	BRUNI	Andrea	N	1800
57	486	BRUNO	Guido	N	1808
58	339	BUONAMANO	Fabio	N	1843
59	368	BUSOLO	Paolo	N	1776
60	441	CALABRESE	Claudio	CM	2113
61	185	CALANDRI	Fausto	SIM-lccf	2432
62	345	CAPONE	Giuseppe	N	1721
63	168	CAPONI	Saverio	CM	2000
64	209	CAPUTI	Giuliano	CM	1889
65	013	CAPUZZI	Gabriele Ettore	N	1820
66	531	CARFORA	Alfonso	N	1790
67	126	CARNEMOLLA	Giampaolo	CM	2145
68	349	CARRETTONI	Angelo	M	2182
69	015	CASALEGNO	Giorgio	N	1800
70	378	CASCONE	Giuseppe	N	1639
71	131	CASELLA	Sergio	CM	2021
72	442	CASSANO	Roberto	N	1800
73	233	CASTALDI	Erminio	N	1800
74	247	CASTALDINI	Marzia	N	1800
75	343	CASTIGLIONE	Umberto	CM	2192
76	206	CATTANEO	Piero	N	1800
77	513	CATTONI	Luca	N	1870
78	515	CAUTIERO	Pietro	N	1876
79	360	CAVALCANTI	Bruno	M	2251
80	411	CE'	Saverio	N	1879
81	166	CECCHI	Mauro	CM	2066
82	143	CELLA	Carmelo	N	1800
83	332	CERINA DINI	Antonio	N	1800

84	016	CERRATO	Roberto	IM-lccf	2467
85	335	CERVELLI	Vito Riccardo	N	1590
86	447	CESARO	Michele	CM	2016
87	152	CESETTI	Claudio	GM-lccf	2581
88	386	CHIAPPONI	Paola	N	1800
89	438	CHIAVARELLI	Luigi	N	1800
90	396	CHICCO	Giancarlo	N	1800
91	428	CHIRICHELLA	Giampiero	N	1800
92	403	CIANCARINI	Paolo	CM	2077
93	119	CIARAMELLA	Antonio	N	1752
94	485	COCORULLO	Nino	N	1800
95	204	COLIO	Bruno	N	1800
96	018	COLLOBIANO	Alberto	M	2174
97	395	COLOMBO	Fabio	CM	2103
98	019	COLUCCI	Andreina	M	2200
99	020	COLUCCI	Giuseppina	N	1800
100	021	COLUCCI	Maria	N	1853
101	022	COLUCCI	Pasquale	M	2202
102	419	CONTE	Massimiliano	N	1787
103	497	CONTI	Giacomo	N	1800
104	387	CORRENTE	Onofrio	N	1800
105	524	CORSINI	Leonardo	N	1820
106	284	CORTESE	Lina	N	1800
107	281	COSTA	Armando	N	1800
108	481	CRISCIONE	Francesco	N	1800
109	245	CUNATI	Valerio	N	1800
110	248	CUOMO	Salvatore	CM	2153
111	024	CUSIMANO	Salvatore	N	1800
112	232	DAFFRA	Claudio	N	1800
113	178	DALMASSO	Emanuele	N	1832
114	149	DANZILLI	Sabato	N	1800
115	142	DATTOLI	Lucio	N	1800
116	458	DE ANGELIS	Tonino	N	1800
117	521	DE BLASIO	Massimo	GM-ICCF	2501
118	362	DE FILIPPIS	Francesco	MS-Asigc	2409
119	435	DE GUGLIELMO	Pasquale	N	1800
120	251	DE LILLO	Michele	M	2234
121	341	DE VITA	Davide	N	1800
122	125	DE VITO	Giovanni	N	1886
123	177	DECARO	Danilo	N	1683
124	154	DELFINO	Luigi	M	2236
125	188	DELLAPIA	Paola	N	1800

126	506	DELLE DONNE	Nicola	N	1800
127	025	DENOZZA	Mauro	N	1800
128	467	DESSI'	Luca	N	1800
129	423	DI BERNARDINO	Ernesto	N	1800
130	529	DI DOMENICO	Marco	N	1800
131	528	DIENA	Giovanni	M	2200
132	148	DI GISI	Umberto	N	1857
133	027	DI IORIO	Francesco	N	1800
134	374	DI PIAZZA	Patrizio	N	1800
135	505	DI STEFANO	Danilo	N	1800
136	028	DI TUCCI	Benedetto	CM	2000
137	509	DI VINCENZO	Giuseppe	N	1800
138	026	D'INCECCO	Stefano	N	1781
139	029	DINUZZI	Vito	N	1800
140	135	DONADIO	Andrea	CM	2000
141	221	DONESI	Pina	N	1800
142	030	DORATI	Giuseppe	M	2200
143	498	DORONZO	Vincenzo Rosario	N	1800
144	313	DUBINI	Rolando	M	2200
145	211	DUCCI	Roberto	M	2243
146	429	D'URBANO	Wolfango	N	1756
147	254	ELISEI	Bruno	N	1929
148	454	ERBETTA	Claudio	N	1800
149	155	ESPOSITO	Luigi	N	1782
150	179	FABRI	Luca	M	2358
151	504	FALCARIN	Paolo	N	1800
152	032	FALCO	Nicola	N	1800
153	354	FEDELI	Luciano	CM	2009
154	226	FELICINI	Samuela	N	1800
155	375	FERLITO	Gianfelice	CM	1934
156	459	FERRANTE	Alessandro	N	1800
157	366	FERRARI	Cristiano	CM	1908
158	510	FILIPPI	Giulio	N	1704
159	033	FINELLI	Amedeo	N	1800
160	034	IORE	Valerio	CM	2000
161	351	IORENTINO	Vincenzo	CM	2162
162	150	FONTANA	Francesco	N	1800
163	439	FORNAI	Francesco	N	1852
164	468	FORNARO	Massimo	N	1800
165	269	FRACASSA	Massimo	N	1800
166	336	FRANCESCONE	Giovanni	M	2214
167	115	FRANCHINI	Gabriele	FM-Fide	2211
168	249	FRANCO P.	Alessandro	N	1813

169	383	FRATTARELLI	Italo	N	1846
170	511	FRIGIERI	Simone	N	1800
171	437	FRIZZA	Silvano	CM	2093
172	404	FRIZZARIN	Andrea	N	1800
173	340	GAGLIARDINI	Luca	N	1958
174	455	GALASSO	Umberto	N	1800
175	353	GALVAN	Gaetano	M	2161
176	427	GATTI	Daniele	N	1800
177	407	GENNACCARI	Guido	N	1800
178	397	GERVASI	Giancarlo	MF	2307
179	137	GIOVANNINI	Ettore	N	1799
180	401	GIUFFRIDA	Antonio	CM	1995
181	474	GIUSTI	Andrea	N	1800
182	538	GRAMICCIA	Massimiliano	N	1800
183	450	GRAMIGNANI	Rita	CM	2025
184	425	GRASSO	Sergio Sebastiano	N	1800
185	037	GRAZIANI	Sergio	N	1910
186	141	GRECH	Gerlando	N	1858
187	494	GRIENTI	Giorgio	N	1800
188	382	GUALTIERI	Primo	N	1823
189	038	GUERRIERO	Caterina	N	1800
190	039	GUERRIERO	Mario	N	1800
191	457	GUIDI	Marco	N	1782
192	499	HUGGIAS	Walter	N	1800
193	302	IASELLI	Michele	M	2279
194	537	INCARADONA	Maurizio	N	1800
195	044	LA ROSA	Massimo	N	1937
196	283	LAGHETTI	Gaetano	IM-lccf	2455
197	130	LAPENNA	Antonio	M	2248
198	253	LAUDATI	Adriano	CM	2137
199	045	LAUDATI	Lelio	N	1891
200	483	LAUREL	Leonardo	N	1800
201	380	LEONE	Cataldo	M	2132
202	046	LEONE	Maurizio	N	1800
203	299	LIMOLI	Patrizia	N	1688
204	525	LIUZZA	Marco Tullio	N	1800
205	047	LO CONTE	Vittorio	CM	2112
206	484	LONGO	Nicola	N	1800
207	398	LUCCI	Mirco	N	1726
208	176	LUPO	Francesco	N	1897
209	482	MADIA	Nicola	N	1694
210	443	MAGANUCO	Marco	N	1702

211	393	MACCAPAN	Fabio	CM	1944
212	347	MACCHIA	Giovanni	CM	2060
213	508	MACRINI	Giovanni	N	1800
214	448	MAGGI	Fabrizio	CM	2140
215	050	MAGGIORA	Aldo	N	1800
216	333	MAGRI	Maurizio	N	1800
217	530	MAIORANO	Raffaele	N	1871
218	381	MALORI	Marcello	N	1571
219	334	MANCONE	Stefano	N	1800
220	379	MANICONE	Giovanni	N	1623
221	464	MARANGON	Matteo	N	1599
222	164	MARCHELLO	Massimo	N	1800
223	239	MARIANI	Danilo	N	1780
224	051	MARINO	Francesco	CM	2121
225	134	MARINO	Vincenzo	N	1800
226	109	MARTINO	Enzo	N	1800
227	462	MARTURANO	Marco	CM	2090
228	052	MASCETRA	Nicola	N	1846
229	118	MASIERO	Luigi	N	1800
230	356	MASTRONARDI	Donato	CM	2189
231	367	MAZZANTI	Raniero	M	2224
232	124	MELANDRI	Fabio	N	1741
233	432	MELE	Raffaele	N	1800
234	173	MELOTTI	Dario	N	1949
235	252	MENEGHETTI	Juri	N	1862
236	121	MENNITTO	Roberto	N	1800
237	402	MESSINA	Francesco	CM	2019
238	436	MILANI	Oscar	CM	2065
239	122	MINGIONE	Luigi	N	1800
240	370	MINISTRINI	Ivan	N	1800
241	516	MODENA	Lorenzo	N	1800
242	181	MODESTINO	Marco	M	2217
243	503	MOLINELLI	Luigi	N	1800
244	416	MONTANARI	Vittorio	N	1884
245	453	MORISI	Fabio	N	1800
246	475	MOROSI	Ugo Maria	N	1800
247	507	MUNARETTO	Massimiliano	N	1800
248	476	MURESU	Davide	N	1800
249	228	NANNI	Marco	N	1800
250	187	NEGRONI	Giovanni	N	1800
251	434	NICOLO'	Filippo	CM	2027
252	352	NICOTERA	Alessandro	M	2164

253	116	NIGLIO	Biagio	N	1666
254	138	NISTRI	Paolo	N	1800
255	304	NUCCI	Luciano	M	2228
256	363	NUDO	Davide	N	1800
257	388	NUNNARI	Massimo	CM	2039
258	267	OLDRATI	Pietro	CM	2025
259	472	OPPICI	Gabriele	CM	2352
260	389	PACCHIARINI	Marco	IM-lccf	2412
261	451	PACCIONE	Patrizio	N	1809
262	519	PAGANI	Maddalena	N	1689
263	344	PAGLIA	Angelo	N	1756
264	255	PAJER	Walter	N	1806
265	424	PALLOTTI	Riccardo	N	1800
266	208	PANNULLO	Umberto	MS-Asigc	2314
267	123	PARISI	Cosimo	CM	2109
268	385	PARODI	Pierbruno	N	1787
269	488	PASSACANTILLI	Pietro	N	1800
270	400	PATRIARCA	Giovanni	N	1933
271	466	PAULESU	Sebastiano	CM	2127
272	117	PAUSELLI	Claudio	N	1800
273	430	PAVONI	Flavio	IM-lccf	2321
274	449	PEIRCE	Andrea	N	1740
275	174	PELLEGRINI	Pietro	N	1794
276	371	PELLICONI	Vanes	CM	2070
277	491	PENSIERO	Filippo	N	1800
278	358	PEPE	Savino	M	2249
279	359	PERINI	Giampaolo	M	2207
280	236	PERRICONE	Michele	N	1771
281	477	PERUCH	Ettore	N	1755
282	417	PEVERIERI	Alfredo	N	1874
283	384	PILOTTA	Marcello	N	1970
284	060	PIOLI	Franco	N	1800
285	534	PIREDDA	Giuseppe	N	1800
286	136	PISCOPIA	Carmela	CM	2036
287	502	PLIZZARI	Alessio	N	1800
288	132	PVIROTTO	Filiberto	N	1954
289	061	PIZZI	Gaetano	N	1800
290	414	POMPA	Alessandro	M	2147
291	496	PONTICIELLO	Aniello	N	1800
292	062	PORCELLI	Vincenzo	N	1800
293	207	PORCELLI	Danny	M	2343
294	285	PRENCIPE	Gaetano Antonio	N	1945
295	146	PROIETTI	Costantino	N	1936
296	331	PROLA	Maurizio	N	1932
297	227	PUZO	Massimiliano	N	1800

298	180	QUERCI	Alessandro	M	2302
299	536	RACCAH	Ascer	N	1800
300	066	RAUSEO	Emilio	N	1800
301	129	REBAUDO	Nino	CM	2000
302	068	RICCI	Massimo	N	1800
303	191	RIEGLER	Alessandra	LGM-lccf	2286
304	469	RIGOTTI	Nereo	N	1800
305	070	RIVA	Claudio	N	1800
306	261	RIZZO	Carmine	N	1800
307	526	ROGO	Francesco	N	1800
308	533	ROMANAZZI	Antonio	N	1800
309	465	ROMITO	Donato	N	1809
310	189	ROTTONDI	Pierpaolo	N	1800
311	523	RUBINO	Salvatore	N	1800
312	077	RUMIANO	Roberto	N	1800
313	114	RUOPPOLO	Alfonso	N	1897
314	377	SALVARIO	Marco	N	1956
315	010	SALVATORE	Carmine	MS-Asigc	2336
316	376	SALVEMINI	Fabio	N	1661
317	372	SANNA	Marco	N	1819
318	140	SANTANGELO	Nicola	CM	2074
319	444	SANTUCCI	Antonio	N	1800
320	311	SARTORI	Delfino	N	1937
321	222	SCAVO	Santo	N	1643
322	512	SCHILLECI	Calogero	N	1800
323	303	SECCHI	Dino	M	2398
324	338	SENESI	Antonio	N	1800
325	084	SENI	Enrico	N	1832
326	527	SENSEI	Maurizio	N	1800
327	361	SERRAJOTTO	Marino	M	2195
328	083	SERTORIO	Carlo	N	1800
329	540	SIRAGUSA	Damiano	N	1800
330	471	SOLDANO	Michele	N	1800
331	190	SORCINELLI	Andrea	N	1930
332	186	SORRENTINO	Michele	N	1876
333	420	SPADARO	Mario	N	1800
334	426	SPADARO	Carmelo A.	N	1800
335	089	SPINA	Pasquale	N	1800
336	445	SPINA	Giorgio	N	1905
337	088	SPINELLI	Raffaele	N	1800
338	480	SPINELLO	Maurizio	N	1800

339	399	STAGO	Raffaele	N	1800
340	161	STALTARI	Giuseppe	N	1703
341	231	STIPANI	Leontino	M	2200
342	337	TARELLI	Daniele	N	1963
343	514	TEDOLDI	Guido	N	1791
344	470	TIRELLI	Stefano	N	1800
345	092	TOGNOLA	Paolo	N	1800
346	223	TORASSA	Giuseppe	M	2200
347	128	TORO	Simone	N	1800
348	250	TRAMACERE	Salvatore	M	2233
349	522	TRANQUILLI	Marco	N	1800
350	133	TRANQUILLO	Massimo	N	1773
351	461	TREZZI	Stefano	N	1738
352	097	TRIPPI	Nicolò	N	1920
353	405	TROIA	Matteo	M	2156
354	098	TRONCOSSI	Luca	M	2371
355	413	VACCA	Cesare	N	1818
356	539	VALERIO	Lorenzo	N	1800
357	346	VANNICOLA	Roberto	CM	2173
358	282	VANNINI	Marco	N	1695
359	170	VASTANO	Ciro	N	1800
360	421	VERDE	Giuseppe	N	1800
361	184	VESPE	Francesco	M	2200
362	392	VIAGGI	Stefano	CM	2017
363	535	VILONE	Rino	N	1800
364	415	VIVIANI	Enrico	M	2216
365	490	VIVONA	Giuseppe	N	1774
366	489	VOCE	Bruno	N	1800
367	408	VOLIANI	Mauro	IM-lccf	2389
368	240	ZACCARIA	Vincenzo	CM	1941
369	410	ZANCHETTA	Nicola	CM	2081
370	460	ZANINOTTO	Franco	MF	2065
371	342	ZANNONI	Gianni	N	1878
372	107	ZINGARETTI	Primo	N	1975
373	364	ZOTTI	Enrico	CM	2000

Lo Staff dell'ASIAS

Presidente:	Matteo Troia
Vice Presidente:	Salvatore Tramacere
Consiglieri:	Andrea Bertaggia, Michele Blonna, Alberto Collobiano, Caterina Guerriero, Luciano Nucci
Segretario Generale Tornei: Nazionale ASIAS:	Luciano Nucci
Tornei Facebook, telefonici e piattaforme on-line:	Pasquale Colucci
Archivista partite:	Andrea Bertaggia, Matteo Troia
Comunicazione:	Salvatore Tramacere
Grafica:	Claudio Cesetti
Web Master:	Valerio Fiore, Vincenzo Martino, Carmela Piscopia
Marketing:	Vacante
Newsletter:	Alberto Collobiano (Responsabile), Michele Blonna, Pasquale Colucci, Andrea Bertaggia Filiberto Pivrotto (da Gennaio 2022)

Porta Portese

Coloro che desiderino pubblicare inserzioni relative a materiale scacchistico (libri, scacchiere, gadget, etc.) possono farne richiesta via e-mail a: arroccolungo@alice.it indicando il proprio nome, cognome ed indirizzo di posta elettronica.